第41回日本産婦人科手術学会　ハンズオンセミナー

鉗子シミュレーション講習

鉗子遂娩術を体験してみませんか？

鉗子遂娩術のスキルを身に着けたら、無痛分娩の第2期管理が変わります！
安全・確実な操作には、下降度・回旋等の正確な内診評価が不可欠です。
実際の鉗子を用いてシミュレータを使用する鉗子遂娩術入門実習を含みます。

- 講　義
- 内診評価と分娩介助
- 鉗子遂娩術手順説明
- 鉗子遂娩術シミュレーション

対象:これから鉗子遂娩術を学びたい・体験したい医師　**先着21名**
日時: 2月2日(土) 午前10時から12時予定
会場:607号室（都市センターホテル）
事前学習:メジカルビュー社 『児頭下降度の評価と鉗子遂娩術　安全・確実な吸引・鉗子分娩のために』をご一読　及び　e学会ログインの上　動画配信の『安全・確実な吸引・鉗子遂娩術』をご参照ください。
お問い合わせ・申し込みは　kanshi@juntendo.ac.jp　まで

REVIEW

SSHP Hypertension Research In Pregnancy

Fetal station based on the trapezoidal plane and assessment of head descent during instrumental delivery

Satoru Takeda, Jun Takeda, Taro Koshiishi, Shintaro Makino, Katsuyuki Kinoshita

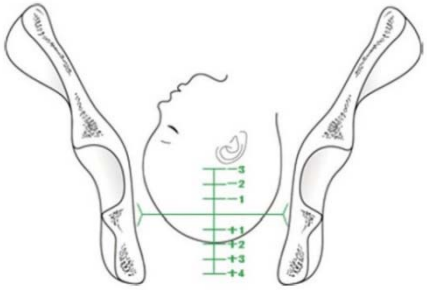

Figure 1. The concept of conventional fetal station.

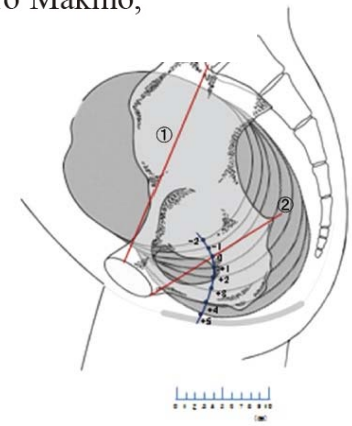

Figure 3. Direction of the fetal head descending anteriorly along the pelvic axis.

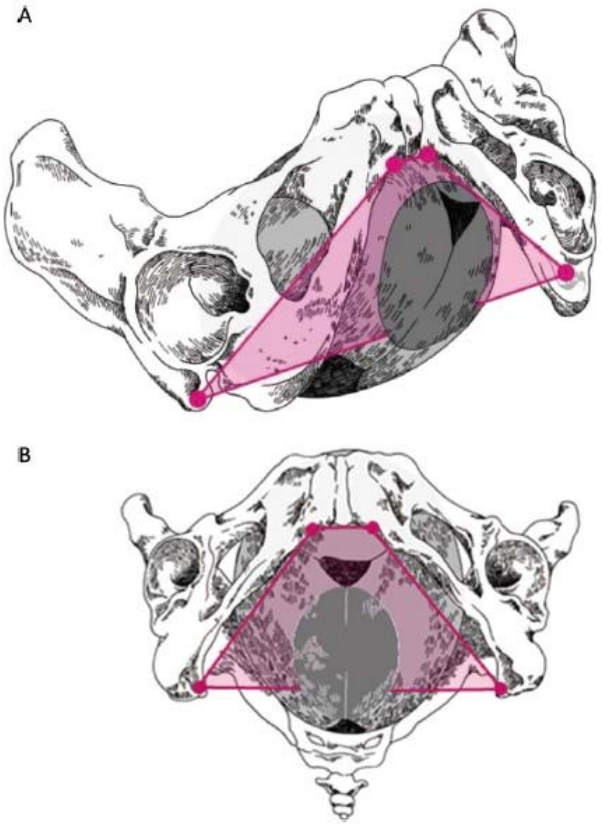

Figure 2. New fetal station based on the trapezoidal plane (t-station).

資料

1. 児頭下降度の評価と鉗子遂娩術　メジカルビュー社　2015年
2. New Assessment of Fetal Descent and Forceps Delivery　Springer　2018

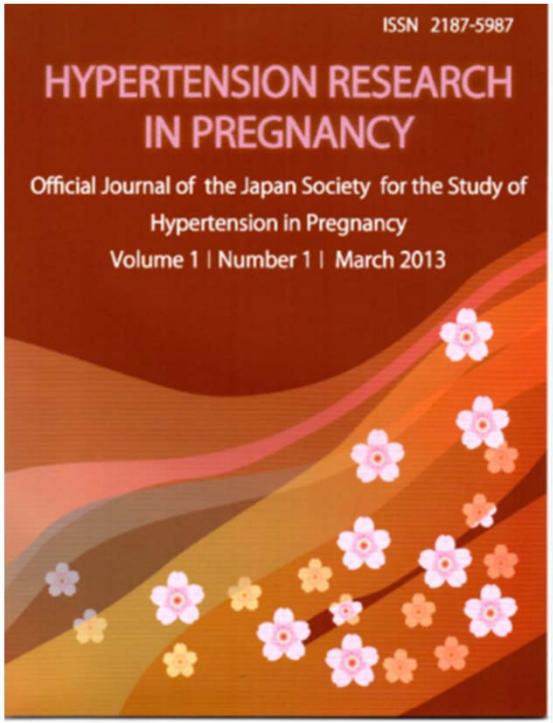

SSHP Hypertension Research In Pregnancy

Official Journal of the Japan Society for the Study of Hypertension in Pregnancy

Video article・・・・J-Stage

1) Takeda J, Makino S, Itakura A,Takeda S
Technique of forceps delivery using
UTokyo Naegele Forceps October , 2017

2) Takeda J, Makino S, Itakura A,Takeda S
Technique of rotational forceps delivery using UTokyo Kielland Forceps October , 2017

https://www.jstage.jst.go.jp/browse/jsshp/advpub/0/_contents

e医学会　動画配信

「安全・確実な吸引・鉗子遂娩術」
2. 鉗子分娩の基礎とシミュレーション講習

https://www.eigakukai.jp/user_service/kaiin_portal/e_learning/movie.htm?proc_kind_main=1&num=14&movie_code=120180424200700129

Naegele forceps

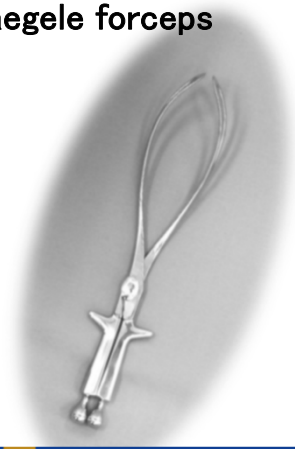

鉗子技術習得研修

Kielland forceps
(rotational forceps)

短期鉗子分娩習得研修で正確な内診と鉗子技術を学びませんか？

Forceps skills

Beginner (～4) :	Assisted by mentor
Elementary (5～14) :	Supervised by mentor
Intermediate (15～) :	Qualified outlet-lower low forceps
Advanced (Mentor) :	Qualified higher low forceps
Master (certified by the prof.) :	Mastership of forceps

2015年のAJOGの論文によると13件の鉗子分娩の施行により単独でも鉗子分娩が可能ではないかと結論付けています。2015年当科入局医師の6カ月平均鉗子施行数は19件でした。

ご興味のある方はkanshi@juntendo.ac.jpにご連絡下さい

鉗子研修会

1. 日本産婦人科手術学会　2019年2月2日（土曜）　都市センターホテル（東京）
2. 日本産科婦人科学会　　2019年4月14日（日曜）　名古屋国際会議場